BAJONET

MINI-STRIP

V-1 BOVEN LONDEN

FL.1 BF.16

Nr. 215

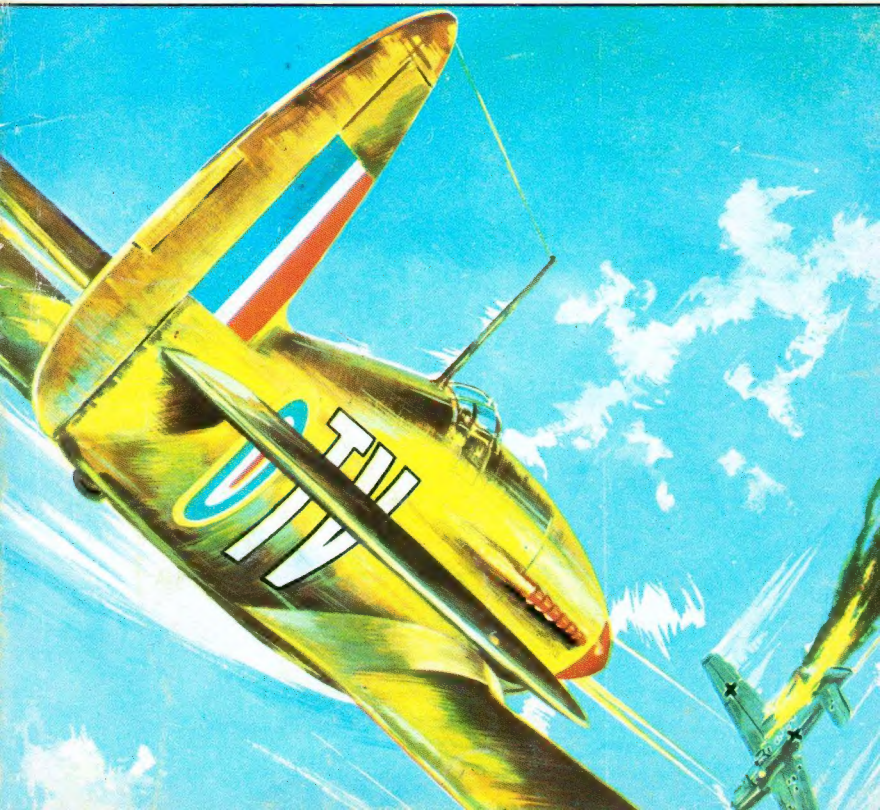

V1 BOVEN LONDEN

HOOFDSTUK 1. GOLF VAN VERSCHRIKKING

EEN VAN DE EERSTEN, DIE HET NIEUWE WAPEN ZAG, WAS DE COMMANDANT VAN HET 958 TEMPEST-SQUADRON, TIM MURRAY, SAMEN MET EEN VAN ZIJN PILOTEN OP EEN PATROUILLE VLUCHT.

ZEG, FREDDIE, DAT IS VAST ZO'N VLIEGENDE BOM !

VERDRAAID, JE HEBT GELIJK !

IEDERE PILOOT HAD GEHOORD HOE DE DINGEN ERUIT ZAGEN, MAAR DE WERKELIJKHEID WAS VOOR MURRAY EN LUITENANT FREDDIE SAWYER VEEL INTERESSANTER.... ZE HADDEN NOOIT VERWACHT ER EEN TE ZIEN.

LATEN WE EENS GOED KIJKEN, FREDDIE.

ZIE JE DAT.... GEEN PILOOT !

ZE VLOGEN ZO DICHT MOGELIJK NAAR HET ONBEKENDE MONSTER TOE.....

ALSJEBLIEFT ! UITGERUST MET EEN BOM VAN 2.000 POND !

IK MOET ZEGGEN, EEN KNAP STUKJE VAKWERK !

ZE WISTEN NU WAT ZE WETEN MOESTEN. TIM BLEEF WAT ACHTER EN GAF DE V-1 TOEN DE VOLLE LADING. TOEN.....

DIE IS ER GEWEEST, COMMANDANT.

DE V-1 EXPLODEERDE, MAAR TE LAAT ONTDEKTE TIM, DAT HIJ TE DICHTBIJ WAS.....

ZIJN TEMPEST VLOOG IN BRAND EN DOOK METEEN NAAR BENEDEN.....

IK MOET ERUIT ZIEN TE SPRINGEN !

MET DE MOED DER WANHOOP PROBEERDE HIJ ERUIT TE KOMEN, DAARNA WIST HIJ ALLEEN NOG DAT ZIJN PARACHUTE OPENGING.

DE DUIK IN HET KOUDE WATER BRACHT HEM WEER BIJ BEWUSTZIJN. FREDDIE SAWYER ZOND EEN RADIOBOODSCHAP DOOR.....

MAYDAY ! MAYDAY ! MURRAY IS IN ZEE NEER GEKOMEN, VIJF MIJL TEN ZUIDEN VAN RYE.

DANKZIJ DEZE VLUGGE OPROEP LAG TIM MURRAY AL GAUW IN HET HOSPITAAL. FREDDIE WAS ZIJN EERSTE BEZOEKER.....

IEDEREEN KOMT NU IN ACTIE. WE HEBBEN AL AARDIG WAT DOODLEBUGS, ZOALS WE ZE NOEMEN, NEERGESCHOTEN.

ER SCHIJNEN NOGAL WAT OVER TE KOMEN !

NOGAL WAT ! WEL HONDERD PER DAG !
WAT DOEN WE ER AAN ?
FREDDIE LACHTE NIET MEER.

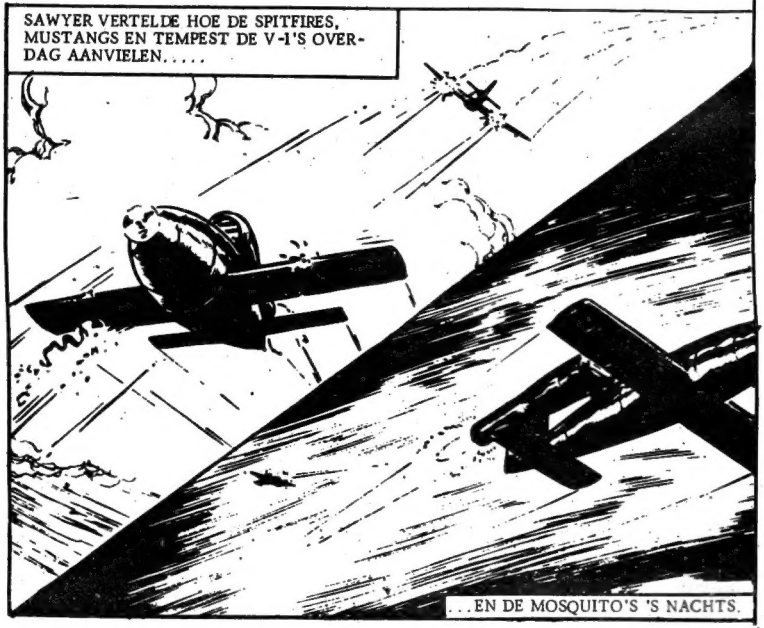
SAWYER VERTELDE HOE DE SPITFIRES, MUSTANGS EN TEMPEST DE V-1'S OVERDAG AANVIELEN.....
...EN DE MOSQUITO'S 'S NACHTS.

FREDDIE NAM ALLES NOGAL GEMAKKELIJK OP, MAAR HET ZINDE HEM NIET, DAT HET 958ste TEMPEST-SQUADRON NOG STEEDS NIET AAN DE GEVECHTEN IN NORMANDIE DEEL NAM.....

GAAN WE NOG STEEDS NIET NAAR FRANKRIJK ?

NOG NIET, MAAR IK ZAL NOGEENS EEN VERZOEK INDIENEN.

NA TWEE WEKEN WAS TIM MURRAY WEER ZOVER, DAT HIJ TERUG GING NAAR HET R.A.F. VLIEGVELD FERNDOWN. HIJ WAS ER NA ZIJN AVONTUUR MET DE V-1 NIET ZO ZEKER VAN OF HIJ NOG WEL NAAR FRANKRIJK WILDE....

ALS HET WAAR IS, WAT ER ALLEMAAL GEZEGD IS OVER DIE DOODLEBUGS, KON HET HIER WELEENS GAAN SPOKEN.

HOE ERNSTIG DE ZAAK MET DE V-1's WAS, HOORDE TIM VAN KAPITEIN BATEMAN.....
...IEDERE DAG KOMEN ER ZO'N HONDERD VAN DIE DINGEN. EEN DAG ZELFS TWEE HONDERD. KIJK ZELF MAAR.....

VOL AFGRIJZEN BEKEKEN DE TWEE MANNEN DE KAART....
IEDERE SPELD BETEKENT ER EEN. WAT WE OOK DOEN, LONDEN KRIJGT ER EEN-DERDE VAN !
IS ER GEEN VERDEDIGING TEGEN ?

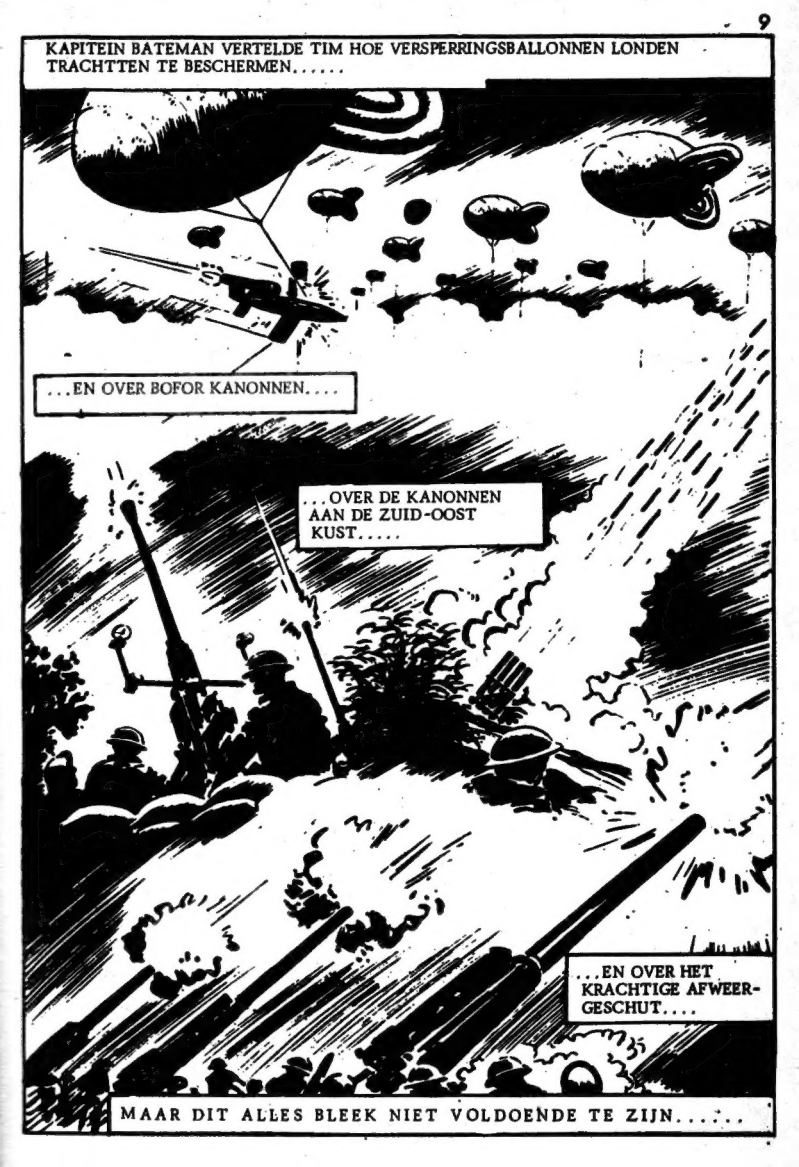
KAPITEIN BATEMAN VERTELDE TIM HOE VERSPERRINGSBALLONNEN LONDEN TRACHTTEN TE BESCHERMEN.....
...EN OVER BOFOR KANONNEN....
...OVER DE KANONNEN AAN DE ZUID-OOST KUST.....
...EN OVER HET KRACHTIGE AFWEER-GESCHUT....
MAAR DIT ALLES BLEEK NIET VOLDOENDE TE ZIJN.....

VOL LOF SPRAK DE KAPITEIN VERDER.

JOUW SQUADRON, TIM, HEEFT TOT NU TOE DE MEESTE V-1's NEERGESCHOTEN, MAAR MIKE CASEY MET ZIJN MOSQUITO'S ZIT JE WEL VLAK OP DE HIELEN.

DIE CANADEES MOETEN WE VOOR BLIJVEN.

DIE NACHT ZAGEN TIM EN FREDDIE DE MOSQUITO'S TERUG KOMEN VAN HUN PATROUILLE VLUCHT.....

DIT MOET MIKE CASEY ZIJN !

NOG NIEUWS OVER FRANKRIJK, COMMANDANT ?

MIKE DEED ALSOF HIJ DE VRAAG VAN FREDDIE NIET HAD GEHOORD.....

MIKE CASEY LANDDE, SPRONG UIT ZIJN VLIEGTUIG EN LIEP OP ZIJN TWEE RIVALEN TOE....

BLIJ JE WEER TE ZIEN, TIM !

BEDANKT. HOE STAAN DE ZAKEN ?

DE CANADEES GRINNIKTE....

MAN, HAD IK EVEN GELUK VANNACHT ! IK HAD ER VIER ! WE STAAN NU ONGEVEER GELIJK.

JULLIE ZULLEN JE BEST MOETEN DOEN, OM AAN DE TOP TE BLIJVEN, TIM.

MAN, JE ZULT 'NS WAT ZIEN !

TIM WAS EEN GEROUTINEERD VLIEGER, MET EEN WAAKZAAM OOG...

NU WEET IK HOE HET MOET..... EEN STEILE DUIK OP DE STAART EN DAN !

TIM BEGREEP AL GAUW, DAT DE GEWONE GEVECHTSMETHODEN HIER NIET HIELPEN. SPOEDIG HAD HIJ DE TRUC DOOR.....EEN TIKJE MET ZIJN EIGEN VLEUGEL EN DE ROBOT VERDWEEN VOOR GOED IN DE GOLVEN.....

EEN PAAR DAGEN LATER GING TIM MURRAY OP ZOEK NAAR DE LANCEERPLAATSEN, MAAR HIJ ONTDEKTE IETS DAT NOG VEEL BELANGRIJKER WAS....

WAT EEN KANS ! EEN TREIN VOL MET V-1's !

DIT BUITENKANSJE WAS EEN FEESTJE WAARD ! MIKE CASEY KWAM EEN PRAATJE MAKEN MET TIM EN FREDDIE SAWYER....

ALLEMACHTIG, TIM ! DAT WAS DE MOEITE WAARD

IK HEB ER SCHOON GENOEG VAN ! WANNEER GAAN WE NU EENS NAAR FRANKRIJK ?

TIM WIST NIET PRECIES WAT HIJ ANTWOORDEN MOEST.... HIJ WAS ONZEKER.

IK - IK WEET HET NIET..... WE DOEN HIER TOCH OOK GOED WERK !

IEDEREEN HOORDE ZIJN WOORDEN, VAN ALLE KANTEN WERD HIJ AANGEVALLEN ..

NIET NAAR FRANKRIJK ?

JE BELOOFDE HET !

TOE NOU, TIM !

DE REST VAN HET SQUADRON WAS HET NIET MET HEM EENS....

HOOFDSTUK 2. OPERATIE PLUTO

HET GEPLAAG WERD AL GAUW ONDERBROKEN DOOR EEN MAAR AL TE BEKEND OBJECT. . . .

PAS OP ! ! EEN DOODLEBUG ! !

HET WAREN DE LAATSTE WOORDEN VAN DE MACHINIST. . . . . .

LICHT GEWOND EN GESCHROKKEN KLOM TIM UIT DE BESCHADIGDE WAGON EN REIKTE MIKE DE HELPENDE HAND....

KOM MEE, MIKE, ER IS WERK AAN DE WINKEL !

DIT IS VRESELIJK !

NA GEHOLPEN TE HEBBEN MET HET REDDINGSWERK, WERDEN DE VRIENDEN NAAR EEN ZIEKENHUIS OVERGEBRACHT

JULLIE ZULLEN HET WEL DRUK HEBBEN MET AL DIE GEWONDEN !

HET IS HIER STAMPVOL MET SLACHTOFFERS VAN DE V-1 !

DE TWEE MANNEN HADDEN HET ZIEKENHUIS NOG MAAR NET VERLATEN, TOEN HET DOOR EEN V-1 GETROFFEN WERD...
KIJK UIT !
WEL VERD..
NOG HALF VERDOOFD DOOR DE EXPLOSIE KRABBELDEN TIM EN MIKE OVEREIND.
DIT IS GEEN OORLOG MEER, MAAR MOORD !
IK WIL METEEN DE LUCHT WEER IN !

DOOR ALLE GEBEURTENISSEN VAN DIE DAG KWAM ER EEN TOTAAL ANDERE TIM MURRAY DE MESS IN FERNDOWN BINNEN.....

HET WERDEN MOEILIJKE DAGEN VOOR TIM, ZIJN MANNEN LIETEN HEM LINKS LIGGEN. HIJ PRAATTE MET DE COMMANDANT VAN HET VLIEGVELD.....

DIT MAAKT JE NIET POPULAIR, MAAR JE KEUS WAS GOED. ZE TREKKEN WEL BIJ, ALS ZE DAT INZIEN !

IK HOOP, DAT U GELIJK HEEFT.

ONDANKS AL ONZE VERDEDIGING, WORDEN DE AANVALLEN TALRIJKER. WE HEBBEN ELK VLIEG-TUIG NODIG....

DAT ZULLEN ZE WEL INZIEN.

DE MANNEN VOCHTEN MOPPEREND DOOR TEGEN DE VLIEGENDE BOMMEN. NA RAPPORTEN OVER EEN STIJGEND AANTAL DODEN EN GEWONDEN ONDER DE BURGERS, MAAKTE TIM EEN PATROUILLE VLUCHT BOVEN FRANKRIJK.....

MISSCHIEN ZIE IK WEER ZO'N VOLGELADEN TREIN !

TOEN HET FRANSE LANDSCHAP ALS EEN TAPIJT ONDER HEM LAG, WERD HIJ OPGESCHRIKT DOOR AFWEERGESCHUT.....
WAAROM WILLEN DIE MOFFEN ME NIET BOVEN DAT BOS HEBBEN ?
WAT HIJ ZAG, TOEN HIJ WAT LAGER VLOOG, WAS WEL WAARDEVOL MAAR NIET OPZIENBAREND.
WEER EEN LANCEERPLAATS, ZIET ER TAMELIJK NIEUW UIT !
HIJ VLOOG OVER EEN TWEEDE LANCEERPLAATS.....
ALLEBEI GERICHT NAAR HET NOORD-WESTEN... WAT BETEKENT DAT....?

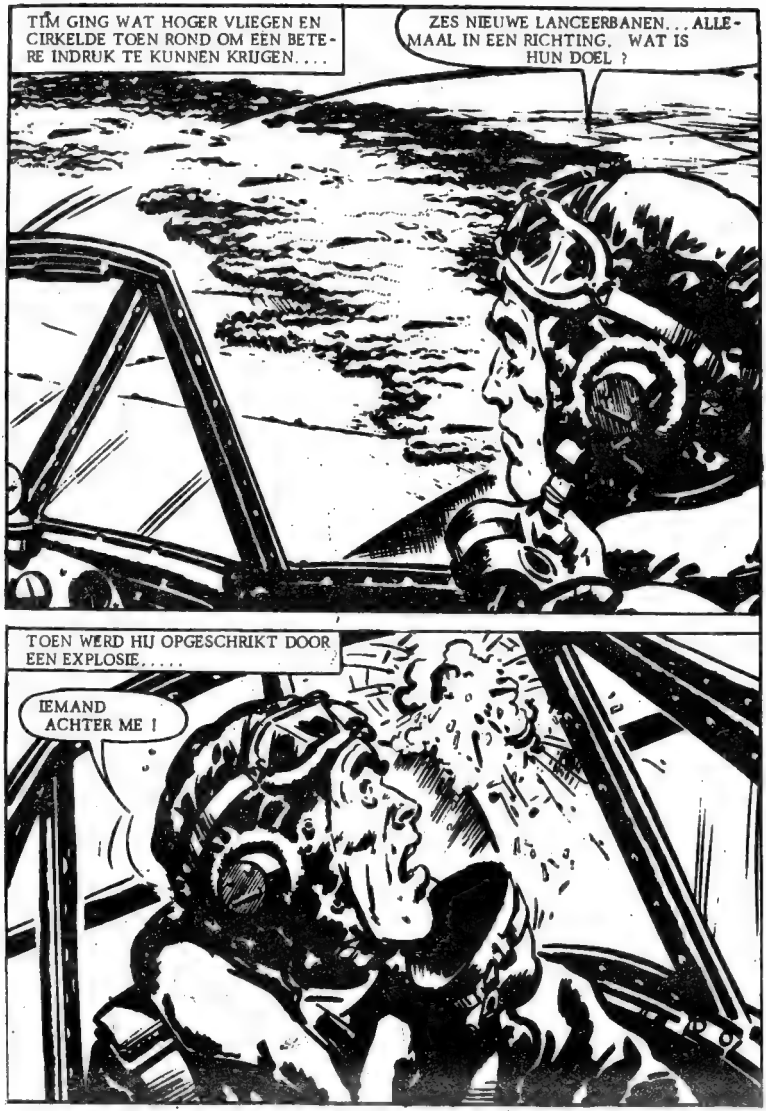
TIM GING WAT HOGER VLIEGEN EN CIRKELDE TOEN ROND OM EEN BETERE INDRUK TE KUNNEN KRIJGEN....
ZES NIEUWE LANCEERBANEN...ALLEMAAL IN EEN RICHTING. WAT IS HUN DOEL ?
TOEN WERD HIJ OPGESCHRIKT DOOR EEN EXPLOSIE.....
IEMAND ACHTER ME !

DIE MORGEN DEED TIM MURRAY NOG EEN VRESELIJKE ONTDEKKING. ZIJN AANVALLER WAS EEN NIEUWE, DOOR RAKETTEN AANGEDREVEN DUITSE MACHINE.....

VERDORIE, WAT HEB IK ME NU OP DE HALS GEHAALD ?

TIM BEGREEP, DAT ALLEEN DE GROTERE WENDBAARHEID VAN ZIJN TEMPEST HEM ZOU KUNNEN REDDEN. HET LUKTE HEM DAN OOK OM WEG TE KOMEN - TIM DOOK IN DE RICHTING VAN DE KUST...

ZODRA HIJ TERUG WAS OP DE BASIS SPRAK HIJ MET DE COMMANDANT EN DE VICE-MAARSCHALK CORBY OVER ZIJN ERVARINGEN.....

JA, WE WETEN WEL WAT VAN DAT NIEUWE TYPE AF, MAAR DIE ZES LANCEERBANEN ZITTEN ME MEER DWARS.....

RUW GESCHAT STAAN ZE OP SOUTHAMPTON GERICHT !

OF OP HET EILAND WIGHT, MURRAY ?

EEN PAAR DAGEN LATER WERD TIM MURRAY OP HET HOOFDKWARTIER ONTBODEN. OOK MIKE CASEY KREEG EEN OPROEP.....

IK HEB ZO'N GEVOEL DAT HET NU ERNST WORDT, MIKE !

'T WORDT WEL IETS BIJZONDERS !

ACHTER HEN KWAM EEN AUTO GIEREND TOT STILSTAND..

HE, KIJK ! PARA-TROEPEN !

MISSCHIEN HEBBEN ZE HIER OOK WAT MEE TE MAKEN !

TIM EN MIKE WERDEN SAMEN MET DE PARA-TROEPEN NAAR EEN LESLOKAAL GEBRACHT VICE-MAARSCHALK CORBY VERTELDE UITGEBREID OVER TIMS ONTDEKKING.....

WIJ VERMOEDEN, DAT DE DUITSERS VAN PLAN ZIJN EEN AANVAL TE ONDERNEMEN OP EEN VOOR ONS ZEER BELANGRIJK DOEL OP HET EILAND WIGHT.....

DAT DOEL IS 'PLUTO', EEN PIJPLEIDING ONDER ZEE, WAARDOOR WE BENZINE VAN SANDOWN NAAR HET INVASIE LEGER IN CHERBOURG KUNNEN POMPEN.
HET LOKAAL WERD VERDUISTERD...

TOEN WERD ER EEN FILM VERTOOND OVER DIT BELANGRIJKE PROJECT, DAT BEKEND STOND ONDER DE NAAM 'PLUTO'.
HONDERDEN PIJPEN VAN FLEXIBEL STAAL ZIJN NODIG OM VIER PIJPEN TE MAKEN, NODIG VOOR HET TRANSPORT VAN DE BENZINE. IEDER STUK IS 67 MIJL LANG.

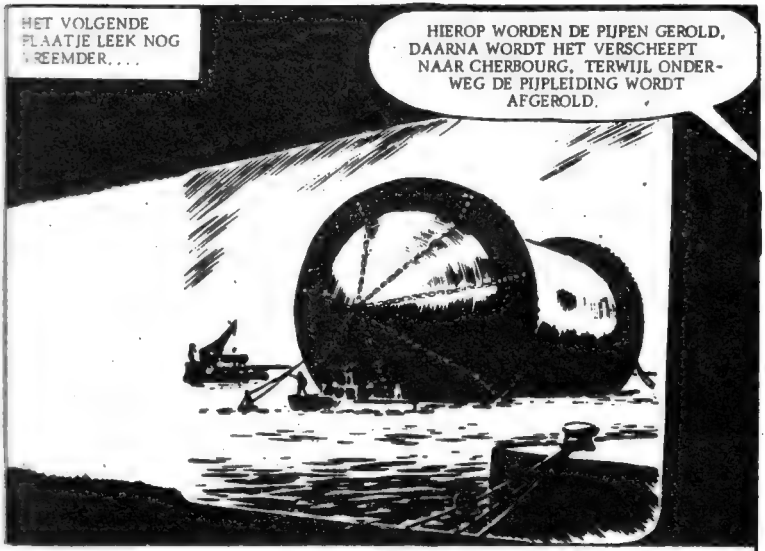
HET VOLGENDE PLAATJE LEEK NOG VREEMDER....
HIEROP WORDEN DE PIJPEN GEROLD, DAARNA WORDT HET VERSCHEEPT NAAR CHERBOURG, TERWIJL ONDERWEG DE PIJPLEIDING WORDT AFGEROLD.

IK WIL JULLIE HIERMEE DUIDELIJK MAKEN, HOE BELANGRIJK DIT PROJECT IS, WANT JULLIE GAAN EEN AANVAL VERHINDEREN !

KAPITEIN ROKER VAN DE PARACHUTISTEN STOND OP.

OM KORT TE GAAN, WE SPRINGEN 'S NACHTS, VENIETIGEN DE LANCEERBANEN EN GAAN DAN NAAR DE KUST, WAAR DE MARINE ONS OPPIKT.

HET LAATSTE WOORD WAS AAN DE VICE-MAARSCHALK VAN DE LUCHTMACHT....

COMMANDANT MURRAY VLIEGT IN EEN MOSQUITO VOOR JULLIE UIT OM HET DOEL AAN TE WUZEN. IK WENS JULLIE VEEL SUCCES !

TIM EN MIKE CASEY BESPRAKEN NOG HET EEN EN ANDER MET KAPITEIN ROKER....

MIJN SQUADRON ZAL JULLIE HELPEN.

KRIJGEN WE NOG DEKKING BIJ ONZE TERUGTOCHT ?

HOOFDSTUK 3. LUCHTLANDING

DE VOLGENDE NACHT GINGEN VIJF DAKOTA'S MET 100 PARACHUTISTEN AAN BOORD OP WEG NAAR HUN DOEL, DE V-1 LANCEERBANEN, DIE EEN GEVAAR VOOR 'PLUTO' BETEKENDEN....

FOXGLOVE TWO AIRBORNE !

IN DE VOORSTE DAKOTA INSTRUEERDE KAPITEIN ROKER ZIJN MANNEN.....

HET IS VOLLE MAAN, WE MOETEN DUS SNEL AAN HET WERK GAAN !

TOT UW ORDERS

DE MOSQUITO VAN CASEY VLOOG VOOROP. TIM MURRAY ZOCHT EEN LANDINGSPLAATS..

ER STAAT EEN AARDIGE WIND, MIKE.

JA, DAAR HOU IK AL REKENING MEE !

TIM SLAAKTE EEN ZUCHT VAN OPLUCHTING TOEN HIJ DE LANCEERBASIS ONTDEKTE....

DAAR IS 'T ! DAT GROTE BOS, DAAR !

OKAY. IK GEEF HET SIGNAAL DOOR

MIKE KNIPPERDE MET DE VLIEGTUIG-LICHTEN....

DE DAKOTA'S CIRKELDEN ROND.....DE LUIKEN GINGEN OPEN EN DE MANNEN SPRONGEN IN DE MAAN-VERLICHTE RUIMTE.....

DE STERKE ZIJWIND MAAKTE HET NIET GEMAKKELIJK.....
WE KOMEN TE VER VAN ELKAAR NEER.
VERDOMDE BOMEN !
NA EEN VEILIGE LANDING WACHTTE KAPITEIN ROKER ZO LANG MOGELIJK OP ZIJN MANNEN. TENSLOTTE GING HIJ MET DE HELFT OP PAD....
DOOR DIT BOS... DAN ZIJN WE ZO BIJ DE EERSTE LANCEERBAAN !

INTUSSEN VLOGEN CASEY EN MURRAY TERUG. MAAR HALVERWEGE HET KANAAL KREEG CASEY EEN IDEE.....

ZULLEN WE NOG EVEN NAAR DE V-I ROUTE GAAN, TIM ?

IK VIND HET BEST, MIKE. HET IS ER EEN PRIMA NACHT VOOR !

AL GAUW ZAGEN ZE DE FLIKKERENDE RODE UITLAAT VAN EEN VAN DIE DODELIJKE MONSTERS.....

DAAR GAAT ER EEN !

NU ZAL IK JE EENS WAT LATEN ZIEN, TIM.

CASEY VERHOOGDE ZIJN SNELHEID, OPGEWONDEN OM HET NIEUWE WAPEN IN DE NEUS VAN DE MOSQUITO TE KUNNEN DEMONSTREREN.....
MOET JE KIJKEN !
MIKE DRUKTE OP DE KNOP VAN DE MITRAILLEUR, TOEN DE TEGENDE BOM DICHTERBIJ WAS GEKOMEN.....
MET EEN SNELHEID VAN 60 PER MINUUT SCHOOT HIJ ZIJN KOGELS AF.....

TIEN SECONDEN LATER.....

ALLEMEN-SEN, WAT EEN DING !

EEN UUR LATER ZETTE EEN OPGEWEKTE MIKE CASEY ZIJN MOSQUITO AAN DE GROND. HIJ KEEK BLIJ NAAR ZIJN NIEUWE WAPEN....

TOT DUSVER ZIJN ER ACHT MOSQUITO'S MET DIT NIEUWE WAPEN UITGERUST. WE ZULLEN ER NU GAUW MEER NEERHALEN DAN JULLIE !

GELOOF DAT MAAR NIET !

DE VOLGENDE MORGEN STOND TIMS SQUADRON AL VROEG PARAAT OM DE TERUGTOCHT VAN DE PARA-TROEPEN TE DEKKEN.....
KIJK GOED UIT NAAR DE BOTEN DIE DE MANNEN OP MOETEN PIKKEN !

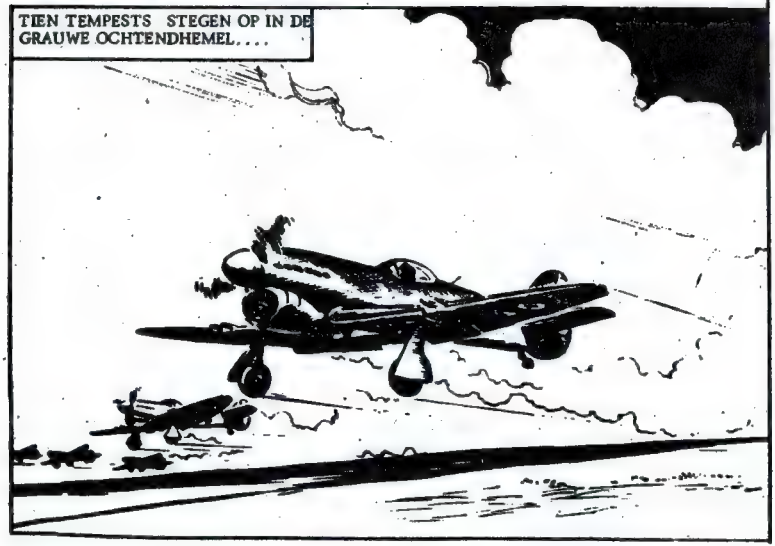
TIEN TEMPESTS STEGEN OP IN DE GRAUWE OCHTENDHEMEL....

ZE SCHEERDEN OVER HET GRAUWE WATER VAN HET KANAAL. VLAK VOOR DE FRANSE KUST ZAGEN ZE PLOTSELING DE TORPEDO-BOTEN.....

DAAR LIGGEN DE BOTEN. WAAR ZOUDEN DE MANNEN ZIJN ?

TIMS SQUADRON CIRKELDE EEN PAAR MINUTEN ROND, MAAR ER KWAM GEEN ENKELE BOODSCHAP VAN KAPITEIN ROKER. TIM WERD ONRUSTIG.....

JULLIE BLIJVEN HIER; IK GA VERDER LANDINWAARTS.

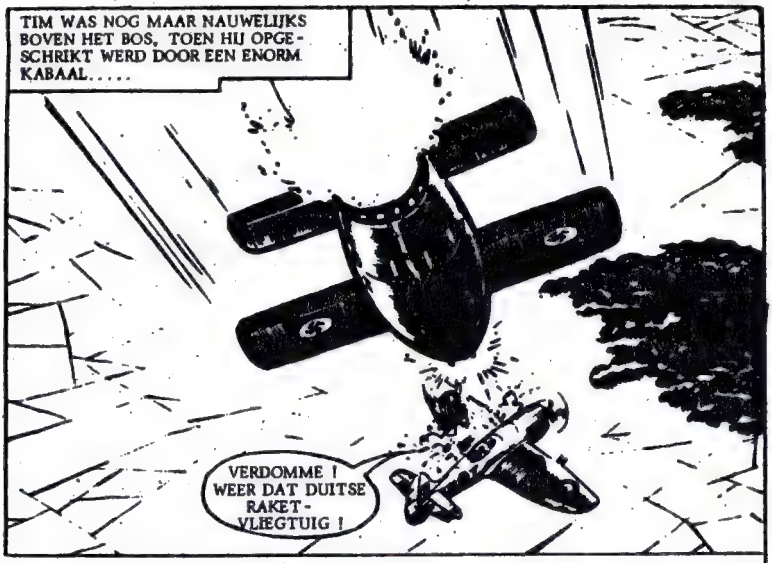
TIM WAS NOG MAAR NAUWELIJKS BOVEN HET BOS, TOEN HIJ OPGESCHRIKT WERD DOOR EEN ENORM KABAAL.....
VERDOMME ! WEER DAT DUITSE RAKET-VLIEGTUIG !

M'N KIST IS VERLOREN, IK MOET ER UIT !

MAAR HET WERD EEN BEROERDE LANDING. HET WEILAND WAS DOOR DE DUITSERS GEINNUDEERD.....

GROTE GENADE. IK MOET ZWEMMEN !

EINDELIJK BEREIKTE HIJ, DRIJFNAT, HET DROGE LAND.....

DAT WAS OP HET NIPPERTJE !

MAAR EVEN LATER WERD HIJ GESIGNALEERD DOOR EEN DUITSE PATROUILLE. HIJ RENDE NAAR HET BOS....

DAAR GAAT IE !

TIM VERBORG ZICH IN HET KREUPELHOUT TOT DE DUITSERS VOORBIJ WAREN. TOEN HOORDE HIJ GEWEERSCHOTEN... ER WAS GEEN TWIJFEL MOGELIJK.

DAT MOETEN DE MANNEN VAN KAPITEIN ROKER ZIJN !

TERWIJL HIJ IN EEN BOOM DEKKING ZOCHT TEGEN DE KOGELS, KEEK TIM UIT OVER EEN LANCEERPLAATS.....

VERDOMME, HET SCHIETEN KOMT UIT DIE BUNKER.... 'T LIJKT EROP DAT ZE INGESLOTEN ZITTEN !

TIM WAS VASTBESLOTEN ZICH BIJ DE MANNEN TE VOEGEN. HIJ RENDE DOOR HET DUITSE SPERVUUR.....

ACHTUNG ! ENGLANDER !

SCHIE-TEN !

TERWIJL HIJ VOOR DE REGEN VAN KOGELS DEKKING ZOCHT, ZAG TIM HOE KAPITEIN ROKERS MANNEN AAN HET WERK WAREN GEWEEST.
VERDOMME ! HET IS EEN KNAAP VAN DE LUCHTMACHT
DOE OPEN ! !

DE STALEN DEUR GING OPEN EN TOEN TIM NAAR BINNEN TUIMELDE, ZAG HIJ HET LACHENDE GEZICHT VAN KAPITEIN ROKER. . . .
MURRAY, WAT BRENGT JOU HIER ?
HALLO, KAPITEIN, IK WERD NEERGESCHOTEN !

HOOFDSTUK 4. OGENBLIK VAN BESLISSING

ER TRAD EEN PAUZE OP IN HET GEVECHT, TOEN DE DUITSERS ZICH KLAAR MAAKTEN VOOR EEN GROTE AANVAL. SNEL VERTELDE KAPITEIN ROKER WAT ER GEBEURD WAS.....

ROKER LIET TIM EEN PAPIER MET DUITSE TELEXBERICHTEN ZIEN.....
HIERNAAR TE OORDELEN, KAN DE LANCERING IEDER MOMENT BEGINNEN !
....EN ER ZIJN NOG VIER IN WERKING !

HET DOEL IS INDERDAAD PLUTO !
WE MOETEN ZE EEN WAARSCHUWING STUREN !

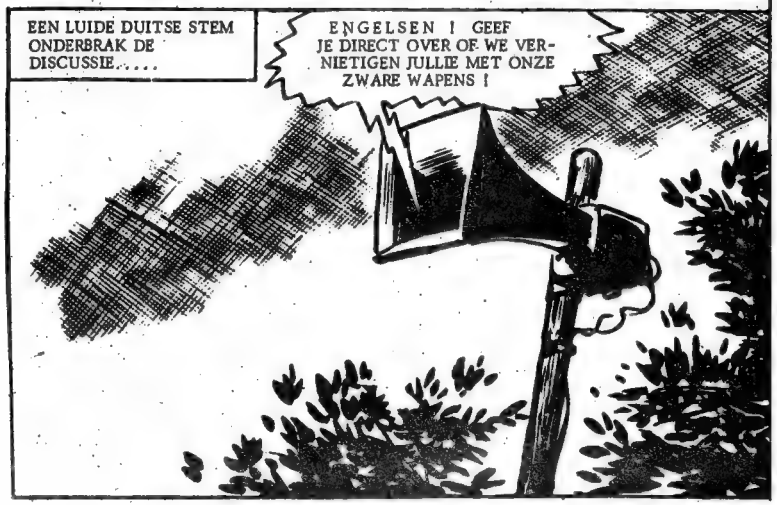
EEN LUIDE DUITSE STEM ONDERBRAK DE DISCUSSIE.....
ENGELSEN ! GEEF JE DIRECT OVER OF WE VERNIETIGEN JULLIE MET ONZE ZWARE WAPENS !

DRIE KEER SCHALDE DE DUITSE STEM OVER HET TERREIN, MAAR DE KAPITEIN WAS NIET ONDER DE INDRUK...

ZE ZULLEN ONS TOCH NIET BESCHIETEN. ER LIGGEN ZO'N HONDERD VLIEGENDE BOMMEN HIER VLAKBIJ OPGESLAGEN.

U HEEFT GELUK, KAPITEIN. DAT RISICO KUNNEN ZE NIET NEMEN.

MAAR TOCH SCHROKKEN ZE VAN DE VOLGENDE WOORDEN VAN DE DUITSER.

GOOI DE WAPENS NEER ! GEEF JE OVER ! MORGENOCHTEND VROEG BEGINNEN ONZE VLIEGENDE BOMMEN AAN DE VERNIETIGING VAN 'PLUTO' !

ZO VROEG ?

MAAR HET WERD GEEN OVERGAVE. DE DUITSE COMMANDANT VERLOOR ZIJN GEDULD.....

AANVALLEN !

AANVAL NA AANVAL WERD AFGESLAGEN. HET WAS KENNELIJK DE BEDOELING DE TEGENSTAND VAN DE VERDEDIGERS TE BREKEN.....

IEDERE KOGEL MOET RAAK ZIJN, MANNEN !

MAAR DE MANNEN VAN KAPITEIN ROKER BEHOORDEN TOT DE BESTE SOLDATEN VAN ENGELAND.....

WAT ZULLEN ZE ER DE PEST IN HEBBEN !

HET WERD AVOND EN NOG STEEDS WAS HET HUN NIET GELUKT EEN BOODSCHAP DOOR TE ZENDEN. HET GELUID VAN EEN VLIEGTUIG BRACHT TIM NAAR BUITEN..

EEN MOSQUITO ! DAT MOET MIKE CASEY ZIJN !

MET DE LANTAARN VAN KAPITEIN ROKER SEINDE HIJ EEN BOODSCHAP NAAR HET RONDCIRKELENDE VLIEGTUIG.....

BOMBARDEER.... ALLE... BANEN.... DRINGEND !

EVEN LATER WERD HET WOORD 'ROGER' TERUGGESEIND....

HET WAS INDERDAAD MIKE CASEY EN TERWIJL DE CANADEES NAAR HUIS VLOOG, DACHT HIJ RAZEND SNEL NA WAT HEM NU TE DOEN STOND.....

DAT WAS TIM MURRAY. DIE PARATROEPEN ZIJN ZEKER IN MOEILIJKHEDEN !

TOEN SCHOOT ER EEN VRESELIJKE GEDACHTE DOOR ZIJN HOOFD.....

MAAR ALS TIM EN DE ANDEREN DAAR ZITTEN, GAAN ZE ER OOK AAN ALS WIJ BOMBARDEREN !

KOORTSACHTIG DACHT HIJ NA. HOE KON HIJ BOMBARDEREN EN ZIJN VRIENDEN ONGEDEERD LATEN. TOEN HAD HIJ EEN IDEE.....

MAAR NATUURLIJK ! DE NIEUWE MITRAILLEURS

OOK MURRAY EN ROKER BEGREPEN WEL WAT HET VOOR HEN ZOU BETEKENEN ALS DE R.A.F. ZOU BOMBARDEREN.....

WE MOETEN PROBEREN WEG TE KOMEN, ZODRA HET BEGINT !

TERUG OP GERNDOWN RENDE CASEY NAAR DE MOSQUITO-HANGAR VOOR NACHT-VLUCHTEN.....

MET ACHT VLIEGTUIGEN ZOU HET ONS MOETEN LUKKEN DIE LANCEERBANEN TE VERNIETIGEN !

MIKE STORMDE NAAR BINNEN.....

TIM MURRAY HEEFT ONZE HULP NODIG. DIT IS PRECIES IETS VOOR ONZE NIEUWE MITRAILLEURS.

KOM MEE !

TERWIJL DE ACHT MOSQUITO'S KLAAR-GEMAAKT WERDEN, BELDE MIKE DE MESS, OM FREDDIE SAWYER ZIJN PLAN VOOR TE LEGGEN.....

HET SPIJT ME JE TE MOETEN WEKKEN, MAAR IK DACHT, DAT JULLIE TEMPEST MANNEN WEL MEE WILDEN DOEN !

MAAR NATUURLIJK ! IK WEK DE JONGENS.... HET IS TROUWENS BIJNA MORGEN !

VOOR HIJ OPHING ZEI FREDDIE NOG....

JE BEGRIJPT TOCH ZEKER WEL, DAT JE EEN GROOT RISICO NEEMT ?

JE ZULT WEL GELIJK HEBBEN, MAAR WE WAGEN HET ER TOCH MAAR OP. !

HOOFDSTUK 5. HET GEVECHT

ONDERTUSSEN WERD ER HARD GEWERKT OM DE PIJPLEIDING AAN TE LEGGEN. TOEN HET OCHTEND WERD, WAS MEN DRUK BEZIG DE KOLOSSALE SPOEL NAAR HET WATER TE SLEPEN.....

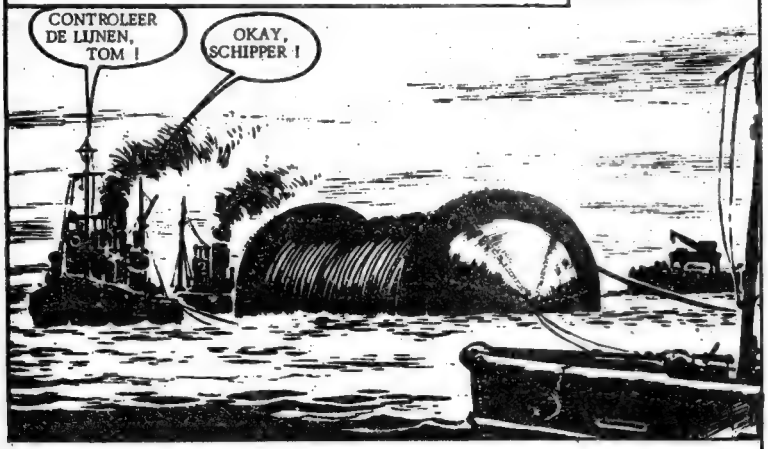

IEDEREEN WAS ERVAN DOORDRONGEN, HOE MOEILIJK HET ZOU ZIJN HET KOLOS OVER HET VIJANDELIJKE KANAAL NAAR CHERBOURG TE SLEPEN....67 ZEEMIJLEN !

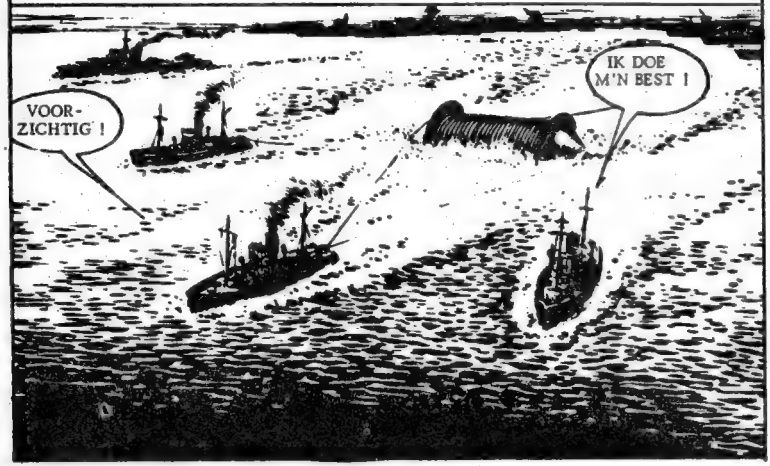

OP DAT MOMENT WAS MIKE CASEY MET DE ACHT MOSQUITO'S OP WEG OVER HET KANAAL. HIJ VOELDE, DAT ER GEVAAR DREIGDE.....

OP-SCHIETEN !

MIKE HAD GELIJK. DE EERSTE V-1's WERDEN AL NAAR BUITEN GEBRACHT DOOR DE DUITSERS.....

WAT EEN PECH DAT WE NOG MAAR VIER LANCEERBANEN OVER HEBBEN !

TOCH ZULLEN WE PLUTO ER VAN LANGS GEVEN.

OOK BIJ DE ANDERE DRIE LANCEERBANEN HEERSTE DEZELFDE ACTIVITEIT, ONDER GEDEELTELIJKE DEKKING VAN DE BOMEN.

ALLES KLAAR ! ?

VANAF DE CENTRALE PLAATS WAS DE AFTELLING BEGONNEN. EEN ENORME VLAM.....EEN EXPLOSIE...EN DE EERSTE V-1 GING MET VEEL SPEKTAKEL DE LUCHT IN.....

TEGELIJKERTIJD WERDEN DE DRIE ANDEREN AFGESCHOTEN.....

HET LAWAAI VAN DE LANCERING VERSCHEURDE DE OCHTENDSTILTE EN DRONG DOOR TOT DE MANNEN IN DE BELEGERDE BUNKER.....

DE EERSTE !

DE AANVAL OP PLUTO !

MIKE CASEY WAS DE EERSTE, DIE DE VIJANDELIJKE SALVO'S HOORDE.....

VERDOMME ! ! WE ZIJN TE LAAT ! VLUGGER ! !

PRECIES OP KOERS VLOGEN DE VLIEGENDE BOMMEN DOOR.....

EINDELIJK STOPTE HET GELUID VAN DE ROBOTS..... TOEN.....
WEL VERD...!
KIJK UIT !
VLIEGENDE BOMMEN !

DOOF GEWORDEN DOOR DE VIER EXPLOSIES, KEKEN DE MANNEN VAN PLUTO ELKAAR AAN....
MAAR NET GEMIST !

BOVEN HET BOS ACHTER TROUVILLE ZOCHT MIKE DE BAAN UIT, DIE HIJ VOOR ZIJN REKENING ZOU NEMEN.....

HIER IS HET ! KAPITEIN ROKER ZIT IN DIE BUNKER EN VECHT NOG STEEDS ! DAAR GAAN WE !

IN DE BUNKER HIELDEN DE ENGELSEN NOG STEEDS STAND. PLOTSELING KLAARDE TIMS GEZICHT OP BIJ HET HOREN VAN DE VERTROUWDE GELUIDEN BOVEN ZICH.....

MOSQUITO'S ! DAT ZIJN CASEY'S JONGENS !

TIM HAD BOMMENWERPERS VERWACHT, WAAROM DIE MOSQUITO'S ?

HET VOLGENDE MOMENT HOORDE HIJ HET GELUID VAN CASEY'S LUCHT ARTILLERIE !

DE ACHT MOSQUITO'S STELDEN HUN MITRAILLEURS IN WERKING EN BRACHTEN DE DUITSERS ONHERSTELBARE SCHADE TOE.....
AAAGGH !

TOEN DE GOLF VAN VERNIETIGING VOORBIJ WAS, ZAGEN DE ENGELSEN HUN KANS SCHOON..... ZE STORMDEN BEZETEN VAN WRAAKGEVOELENS OP HUN AANVALLERS AF.....
BREEK ER DOORHEEN EN DAN NAAR HET STRAND !
TEGEN DEZE PLOTSELINGE AANVAL WAREN DE DUITSERS NIET OPGEWASSEN.
UIT DE WEG !

ONDERTUSSEN BEGON MIKE MET ZIJN JONGENS AAN DE SYSTEMATISCHE VERNIETIGING VAN DE OVERGEBLEVEN BANEN...

GEEF ZE ERVAN LANGS !

TUSSENDOOR WERD ER NOG EEN VLIEGENDE BOM VERNIETIGD, DIE NAAR BUITEN WERD GEBRACHT

WHOOPS ! !

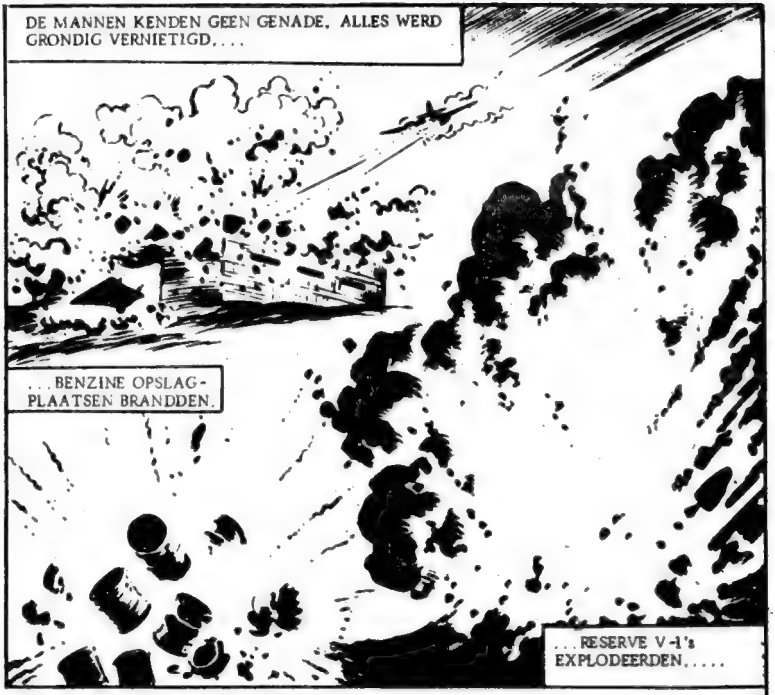
DE MANNEN KENDEN GEEN GENADE, ALLES WERD GRONDIG VERNIETIGD....
...BENZINE OPSLAG-PLAATSEN BRANDDEN.
...RESERVE V-1's EXPLODEERDEN.....

...PAS TOEN ALLES IN ROOK WAS OPGEGAAN, WAS MIKE CASEY TEVREDEN.....
ZE KREGEN WAAR ZE OM VROEGEN !

KAPITEIN ROKER WAS MET ZIJN MANNEN BIJ DE DUINEN AANGEKOMEN EN WACHTTE OP DE BOTEN.....
KAPITEIN ! HONDERDEN DUITSERS !
HET LIJKT WEL EEN NIEUWE PLOEG, DAT WORDT 'N HELE KLUIF!
HIJGEND KWAMEN DE MANNEN OP HET STRAND AAN ....
VLUG, MATROOS !
ER KOMEN ER NOG MEER !

TOEN HUN ACHTERVOLGERS HEN BIJNA INGEHAALD HADDEN, HOORDEN ZE HET GIEREN VAN DE TEMPEST MOTOREN. FREDDIE SAWYER WAS ER MET HET SQUADRON VAN TIM.....

TERUG, MOFFEN, TERUG !

DE AANVAL VAN DE DUITSERS WERD DOOR EEN REGEN VAN KOGELS TOT STILSTAND GEBRACHT.....

TERUG, JONGENS !

DEKKEN !

ROKERS MANNEN WAREN IN DE BOTEN. NIEMAND HOEFDE TIM TE VERTELLEN, WIE HUN REDDERS WAREN.....

VAN HIERUIT ZIET MIJN SQUADRON ER BEST UIT !

MET Z'N ALLEN HEBBEN WE DIE DUITSERS EVEN INGEMAAKT !

EENMAAL VEILIG AAN BOORD VAN EEN TORPEDO, TELEGRAFEERDE TIM MET FREDDIE SAWYER.....

WE DACHTEN DAT WE JE KWIJT WAREN, BAAS !

BEDANKT, HET WAS GEWELDIG, JONGENS !

PUBLISHED BY BALDAKIJN BOEKEN, 20-28 ELISABETHGAARDE, BUSSUM. PRINTED IN SPAIN BY EUREDIT - BARCELONA.

MARSHALL
BAJONET
FRONT
OORLOG
KRIMI
GRUWEL
WESTERN

MINI-STRIPS

VOOR SLECHTS ÉÉN GULDEN

PAGINA'S VOL SPANNING EN AVONTUUR! ELKE MAAND ZEVEN NIEUWE TITELS.

MINI-STRIPS ZIJN OVERAL VERKRIJGBAAR

BALDAKIJN BOEKEN B.V. BUSSUM